

XIV Congresso Nazionale SIMM

Persone e popoli in movimento. Promuovere dignità, diritti e salute
Torino, 11-14 maggio 2016

L'esperienza di rete per l'assistenza socio-sanitaria ai migranti in transito a Roma

P. A. Napoli, F. Gnolfo, G. Baglio

per la rete di assistenza sociosanitaria ai migranti in transito a Roma

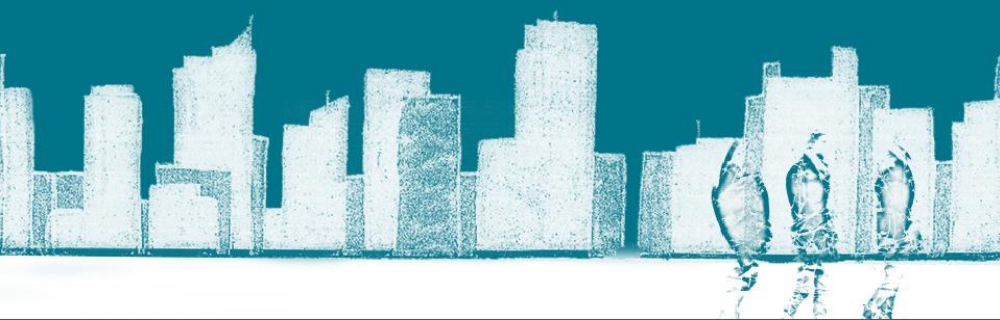

L'esperienza di rete per
l'assistenza socio-sanitaria ai
migranti in transito a Roma

Sbarchi

- Nel 2014 **170 mila profughi** provenienti da 77 nazioni (in particolare Siria, Eritrea, Somalia) e **65 mila** domande di protezione internazionale
- Nel 2015 **154 mila profughi** (9% in meno rispetto al 2014) e **84 mila** domande



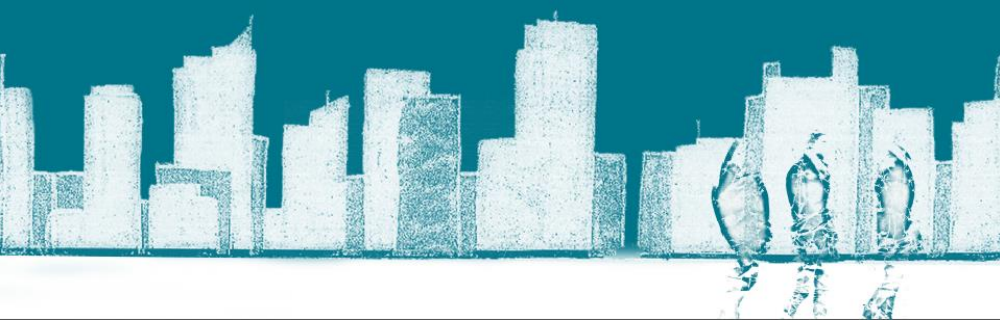

L'esperienza di rete per
l'assistenza socio-sanitaria ai
migranti in transito a Roma

Caratteristiche dei *transitanti*

- In fuga dal proprio Paese
- Lo **stato di salute** risente della precarietà e instabilità dei contesti di provenienza e dalle condizioni del viaggio
- Transitano in Italia per **brevi periodi**
- Sfuggono all'identificazione quindi non inseriti nei programmi di accoglienza
- Non godono di **copertura sanitaria**
- Non si rivolgono spontaneamente ai servizi STP

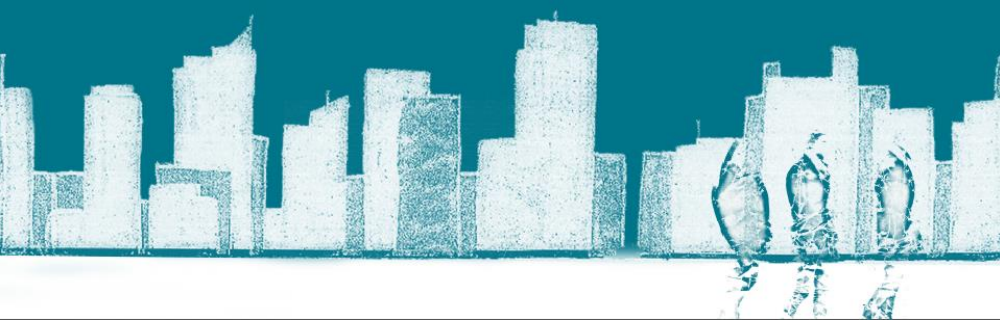

L'esperienza di rete per
l'assistenza socio-sanitaria ai
migranti in transito a Roma

I transitanti a Roma...

Nella primavera del 2014 si è registrato un aumento delle presenze di immigrati all'interno di **insediamenti spontanei** o **edifici** già occupati da altri stranieri stabilmente presenti (Selam Palace, via Collatina, Messi d'Oro)

Lo stato di **salute** dei transitanti spesso già compromesso è stato aggravato dalla precarietà delle condizioni di vita dovute al **sovraffollamento** e alla carenza di **servizi igienici**

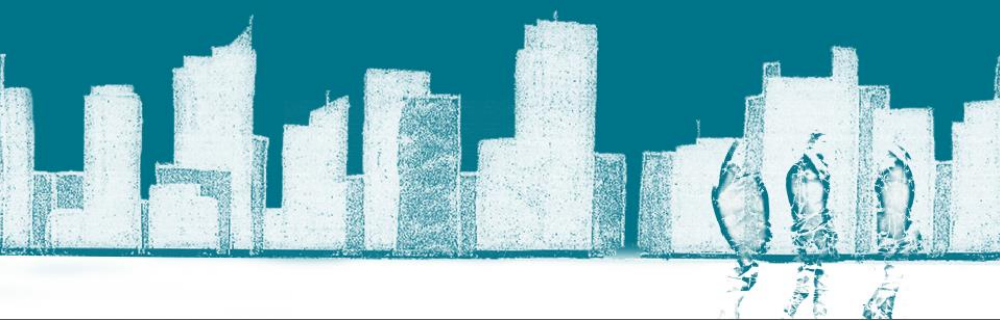

L'esperienza di rete per
l'assistenza socio-sanitaria ai
migranti in transito a Roma

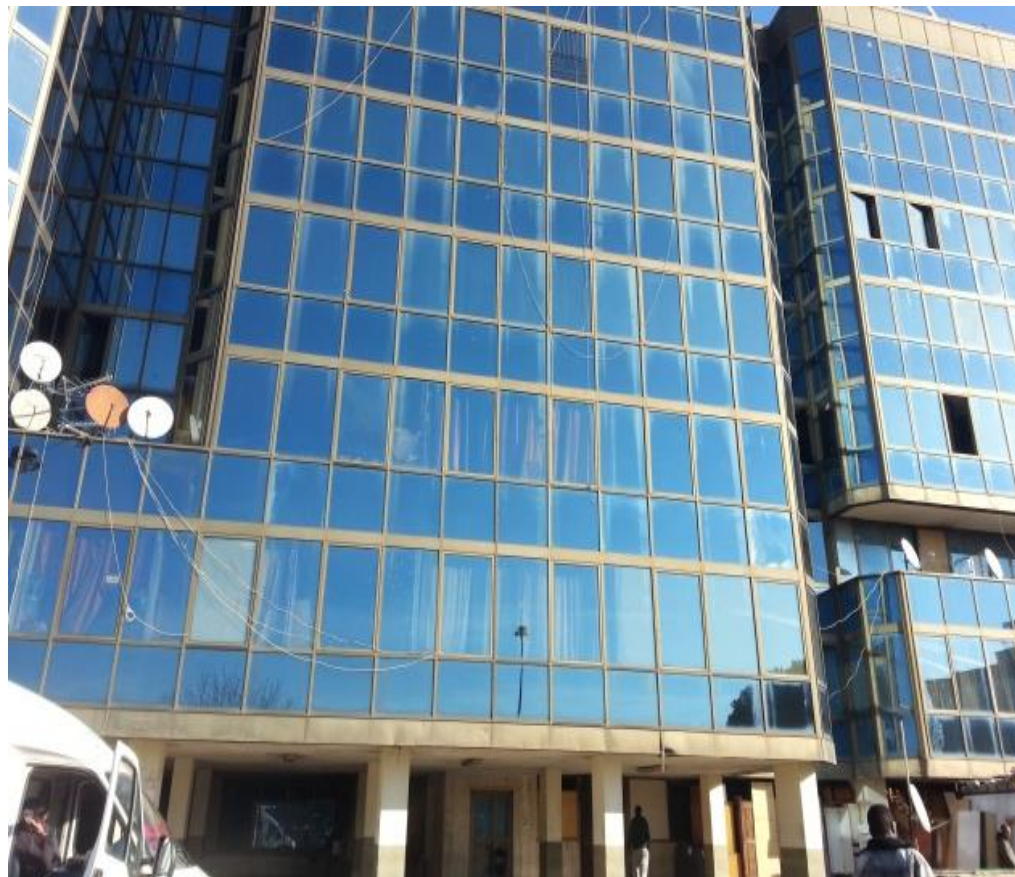

Selam Palace

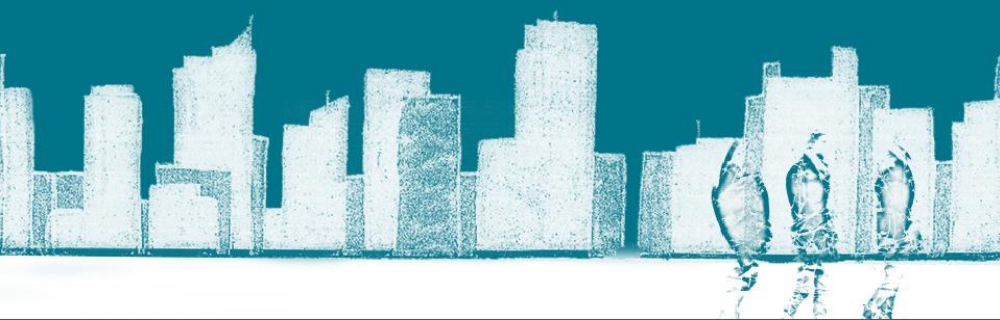

L'esperienza di rete per
l'assistenza socio-sanitaria ai
migranti in transito a Roma



Messi d'Oro

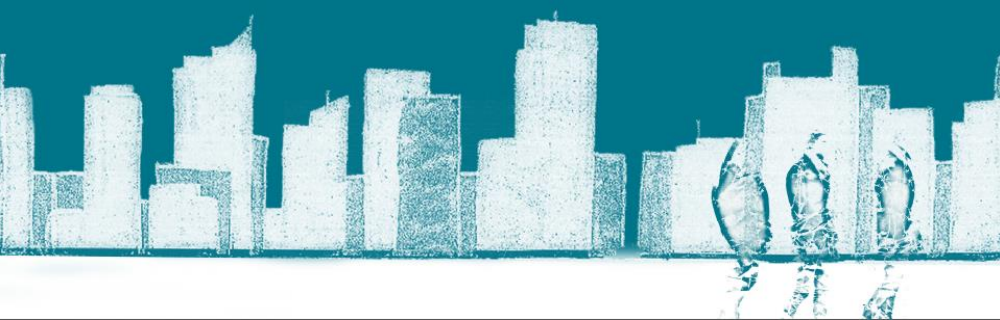

L'esperienza di rete per
l'assistenza socio-sanitaria ai
migranti in transito a Roma

Piano di intervento sociosanitario

Nel 2015 l'intervento è stato esteso ai migranti accolti nel centro Baobab (territorio ASL RMA) e nella tendopoli di via Tiburtina.

In autunno per la prima volta, nella città di Roma, è stata **dedicata ufficialmente** una struttura per i transitanti (via del Frantoio)

Rete di prossimità: in totale 16 tra istituzioni pubbliche e associazioni del privato sociale

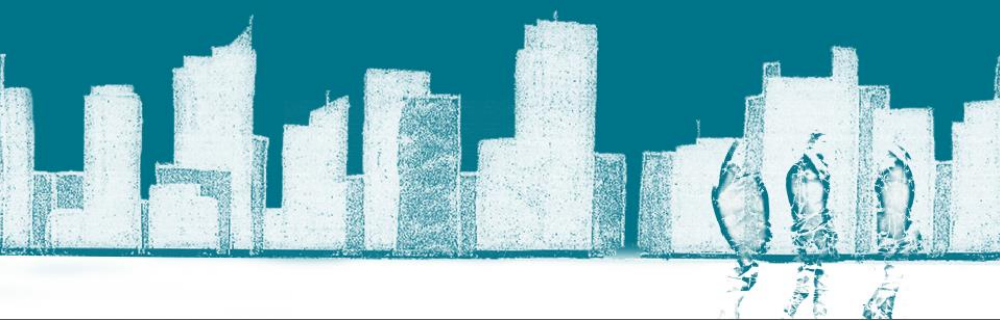

L'esperienza di rete per
l'assistenza socio-sanitaria ai
migranti in transito a Roma

Piano di intervento sociosanitario

Obiettivo: assicurare **assistenza sociosanitaria** di base, mediante offerta attiva di prestazioni sanitarie, unitamente al supporto sociale (distribuzione di cibo e vestiario)

Rete di prossimità: ASL RMB, INMP, CRI, MEDU, Cittadini del Mondo, Caritas diocesana di Roma, MSF

Modalità di intervento

Primo livello

Offerta **attiva** di **visite** di medicina generale e specialistiche, **medicazioni** e somministrazione di **farmaci**, mediante **équipe** itineranti

Le équipe hanno operato all'interno di **unità mobili** adibite ad ambulatorio o in spazi dedicati presso gli insediamenti

Modalità di intervento

Secondo livello

In considerazione della **ridotta permanenza** dei migranti, non sono state previste prestazioni di secondo livello da erogare presso i servizi, con eventuale **accompagnamento** dei pazienti mediante automezzo dedicato

Terzo livello

Nelle situazioni di emergenza è stata attivato l'**Ares 118**. In caso di sospetta malattia infettiva (ad es. **TB**), il paziente è stato accompagnato in strutture ospedaliere di riferimento

Modalità di intervento

Supporto sociale

L'assistenza di tipo sociale ha riguardato la raccolta e la distribuzione di beni di **prima necessità** (vestiario, cibo e kit per l'igiene personale)

...grazie anche al supporto delle parrocchie di zona e di volontari

Modalità di intervento

Monitoraggio

È stata effettuata una raccolta dati con **scheda ad hoc** compilata per ciascun contatto dagli operatori delle équipes

Successivamente, i dati sono stati **inseriti** su supporto informatico e **analizzati** utilizzando il software Stata (vers. 11.2)

SCHEDA RACCOLTA DATI PERSONE IN TRANSITO

N° scheda _____ Data ___/___/___

Edificio _____

Compilatore: _____ Istituzione di appartenenza _____

A) Dati socio-demografici

Cognome _____ Nome _____ Sesso: M F
(facoltativo) (facoltativo)

Data di nascita ___/___/___ Paese d'origine _____

Data di arrivo in Italia ___gg/___mm/___aa Porto di sbarco _____

Data di arrivo nello stabile ___gg/___mm/___aa

Pensa di fermarsi nello stabile: pochi giorni qualche settimana per un periodo più lungo

B) Dati sanitari

Motivo del contatto: prima visita controllo altro _____

Diagnosi/sospetto _____

Terapia prescritta/praticata _____

Invio:

controllo successivo presso l'edificio IRCCS Spallanzani (sospetta M1)

PS mediante Ares 118 servizio territoriale SSR _____

altro _____

NOTE

(scheda da compilare per ogni accesso)

Attività effettuate

Insedimenti	Anno 2014 (18 giugno-6 novembre)		Anno 2015 (23 marzo-11 novembre)	
	N	%	N	%
Collatina	1.178	30,4	178	2,1
Messi d'Oro	1.510	39,0	498	5,9
Selam Palace	1.182	30,6	819	9,7
Baobab	-	-	4.421	52,4
Tendopoli	-	-	2.431	28,8
Frantoio	-	-	92	1,1
Totale	3.870	100,0	8.439	100,0

Risultati

Caratteristiche		Anno 2014	Anno 2015
		N=3.870	N=8.439
età (<i>mediana</i>)		23 anni	21 anni
Sesso	maschi	84,4%	87,5%
Paese di provenienza	Eritrea	85,7%	85,1%
	Somalia	7,9%	4,5%
	Etiopia	2,2%	3,9%
	altri Paesi	4,2%	6,5%
Porto di sbarco	Sicilia	76,0%	88,7%
Giorni tra sbarco e arrivo a Roma		4 giorni	4 giorni
"Pensa di fermarsi?"	pochi giorni	80,3%	92,2%

Risultati

Diagnosi	Anno 2014 (%)	Anno 2015 (%)
Cute	54,5	60,4
Apparato respiratorio	19,6	12,8
Apparato digerente	8,8	7,9
Condizioni generali/sistemiche	4,7	6,4
Altra diagnosi	12,4	12,5

Nel 2014, nessun caso di TB, 8 casi di malaria e 5 di varicella
Nel 2015, 2 casi di TB, 27 casi di malaria e 70 di varicella

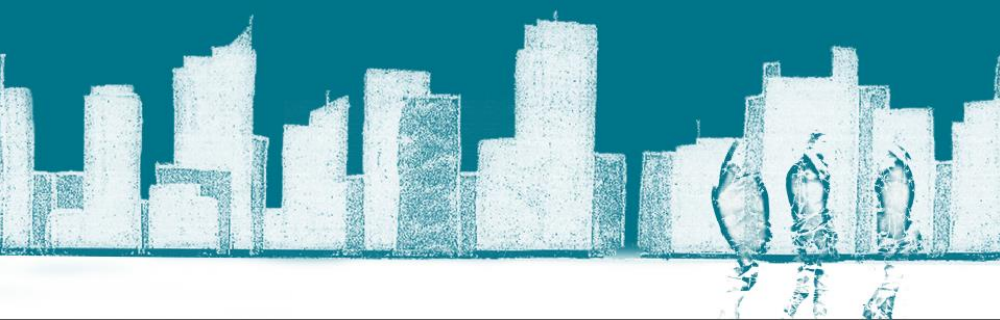

L'esperienza di rete per
l'assistenza socio-sanitaria ai
migranti in transito a Roma

Conclusioni

Efficacia dell'**offerta attiva** per garantire assistenza socio-sanitaria a persone in condizioni di estrema precarietà e non altrimenti raggiungibili dai servizi territoriali

Centralità della **rete** come modalità operativa in cui il Sistema sanitario pubblico coordina le azioni di tutela della salute delle persone, in sinergia con le associazioni del privato sociale

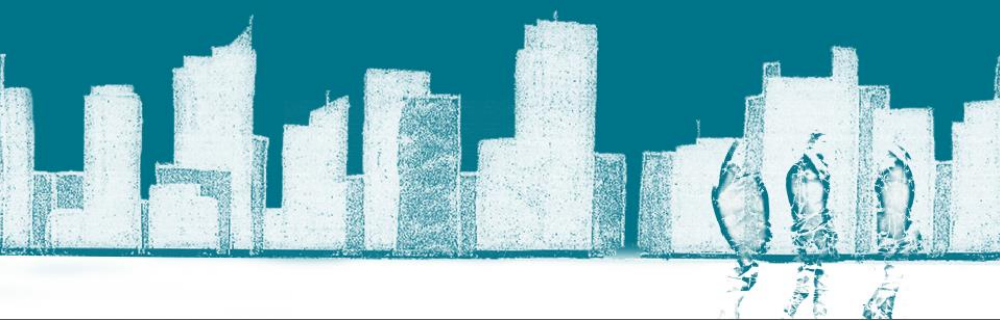

L'esperienza di rete per
l'assistenza socio-sanitaria ai
migranti in transito a Roma

Ringraziamenti alla rete

Gruppo di lavoro 2014-15 - **Coordinamento:** G. Baglio (INMP), F. Gnolfo (ASL RMA), P.A. Napoli (ASL RMB). **Componenti:** **ASL RMA:** R. Boggi, S. De Luca, A. Iannace, G. Santone, S. Tonetti, A. Zampa; **ASL RMB:** A. Castellitto, R. Cirilli, D. De Angelis, G. De Angelis, M. Di Marzio, A. Di Vincenzo, m. Maio, C. Paffetti, S. Renzi, D. Ricci, A. Sedda, V. Salerno, M. Tamberlani; **INMP:** G. Mazzarini, C. Pajno, M.C. Schillirò, E. Troiani; **Policlinico Umberto I:** S. Maiolo, S. Guidi, P. Massetti; **Assessorato Politiche Sociali, Salute, Casa ed Emergenza Abitativa Comune di Roma:** R. Ferreri; **Associazione Cittadini del Mondo:** D. D'Angelo, A. Patriarca, L.M. Salvatori; **Croce Rossa italiana Comitato provinciale di Roma:** M. Bonizzi, G. De Acutis, E. Gati, S. Piscitelli; **Medici Senza Frontiere:** A. Al Rousan, S. Di Carlo; **Medici per i Diritti Umani:** A. Barbieri, A. Corsaro, I. Pallone; **Civicozero -Save the Children:** M. Cappuccino, R. Mesaroli; **INTERSOS:** C. Fermi, V. Murino; **Caritas Diocesana di Roma:** F. Arrivi, S. Geraci, F. Motta; ; **Associazione Pediatria per Emergenza:** T. Rongai, A. Masetti, A. Palma, M. Tauci; **Associazione Nazionale Medici di Famiglia Volontari per le Emergenze:** F. Meli; **Fondazione Albero della Vita:** A. Rossitto; **Associazione Comboniana Servizio Emigranti:** M. De Feo, G. Teofili; **Istituto di Medicina Solidale Onlus :** E. Tuga, F. Russo, L. Ercoli; **Centro Baobab** (per il gruppo dei volontari): F. Calò, F.R. Pampani.